



Διαχείριση Φυτοφαρμάκων

Διαχείριση Φυτοφαρμάκων

ΓΕΝΙΚΗ ΠΕΡΙΓΡΑΦΗ.....	3
ΠΑΡΑΣΤΑΤΙΚΑ ΠΩΛΗΣΗΣ.....	3
ΠΑΡΑΜΕΤΡΟΠΟΙΗΣΗ	5
ΣΤΑΘΕΡΑ ΣΤΟΙΧΕΙΑ ΕΙΔΩΝ	5
ΣΤΑΘΕΡΑ ΣΤΟΙΧΕΙΑ ΠΕΛΑΤΩΝ.....	5
ΔΙΑΧΕΙΡΙΣΗ ΕΤΑΙΡΙΩΝ	6
ΕΝΗΜΕΡΩΣΗ ΠΙΝΑΚΩΝ ΔΙΑΧΕΙΡΙΣΗΣ ΦΥΤΟΦΑΡΜΑΚΩΝ	6

Γενική περιγραφή

Η Διαχείριση φυτοφαρμάκων αποτελεί μία ενότητα του Atlantis ERP που διευκολύνει την διαχείριση παραστατικών που αφορούν λιανική πώληση φυτοφαρμάκων.

Μέσω της εν λόγω ενότητας ο χρήστης έχει την δυνατότητα:

- Αποθήκευσης των ειδικών στοιχείων φυτοφαρμάκων σε παραστατικό που περιέχει είδη που έχουν χαρακτηριστεί ως φυτοφάρμακα.
- Ηλεκτρονικής αποστολής του παραστατικού στο υπουργείο αγροτικής ανάπτυξης
- Εκτύπωσης του εντύπου λιανικής πώλησης στην φόρμα που παρέχει το υπουργείο

Παραστατικά πώλησης

Με την καταχώρηση ενός παραστατικού πώλησης που περιέχει τουλάχιστον ένα είδος που έχει χαρακτηριστεί ως φυτοφάρμακο, εμφανίζεται στο μενού εργασιών η επιλογή «Διαχείριση εντύπου λιανικής πώλησης φυτοφαρμάκων».

Α/Α	Κωδικός	Είδος	Ποσότητα	Ποσάτ.2	Τιμή	Εκπ.1	Εκπ.2	Αξία
1	00-01	Είδος φυτ/νο 1	4		10			40,00
2	00-02	Είδος φυτ/νο 2	5		100			500,00
3	00-03	Είδος φυτ/νο 3	6		15			90,00
4	00-04	Είδος φυτ/νο 4	7		10			70,00

Η επιλογή της εργασίας θα εμφανίσει την οθόνη με την οποία καταχωρούνται τα ειδικά στοιχεία που αφορούν τα φυτοφάρμακα.

Κωδ. είδους	Περιφ. ενότητα	Δήμος	Χορ. σκεύασμα	Περ. συσκ./ίας	Μον. μέτρησης	Κύρια καλλιέργεια	Κύριο αίτιο χορήγησης
00-01	ΚΚΚΣ	ΠΑΙΟΝΙΑΣ	ROGOR L 40 EC 1480	2	κιλά (Kgr)	ΠΡΑΣΑ	ΖΙΖΑΝΙΑ
00-02	ΚΚΚΣ	ΠΑΙΟΝΙΑΣ	MORRIGAN 48 EC 1639	4	λίτρα (lt)	ΜΠΑΜΕΣ	ΣΑΛΙΚΑΡΙΑ
00-03	ΚΚΚΣ	ΠΑΙΟΝΙΑΣ	PIRIMIPHOS METHYL OCTAV	5	τεμάχια	ΠΙΠΕΡΙΕΣ	ΤΡΩΚΤΙΚΑ
00-04	ΚΚΚΣ	ΠΑΙΟΝΙΑΣ	QUICKPHOS 57 GE 1471	1	γραμμάρια (gr)	ΤΟΜΑΤΑ ΥΠΑΙΘΡΟΥ	ΑΚΑΡΕΑ

Na γίνει ηλεκτρονική υποβολή του εντύπου:
Na εκτυπωθεί το έντυπο μετά την ηλεκτρονική υποβολή:

Αποδοχή Έξοδος

Ο πίνακας έρχεται συμπληρωμένος με τις προτεινόμενες τιμές που έχουν δηλωθεί στον πελάτη και στο είδος. Ο χρήστης μπορεί να αλλάξει αυτές τις τιμές καθώς και

να συμπληρώσει την ποσότητα του περιεχομένου συσκευασίας. Ειδικά για τη ποσότητα του περιεχομένου συσκευασίας η εφαρμογή φροντίζει για την αυτόματη συμπλήρωση της στο πίνακα εφόσον έχει ενημερωθεί το πεδίο «Περιεχόμενο» των στοιχείων πώλησης φυτοφαρμάκων στο Είδος. Επιλέγοντας το κουμπί αποδοχή θα αποθηκευτούν οι τιμές και –εάν έχει ενεργοποιηθεί η επιλογή- η εργασία θα υποβάλει ηλεκτρονικά το έντυπο. Εάν δεν έχουν συμπληρωθεί όλα τα στοιχεία ο χρήστης ερωτάται εάν θέλει σίγουρα να υποβάλει το μη πλήρως συμπληρωμένο έντυπο.

Εάν το έντυπο έχει υποβληθεί επιτυχώς και ο χρήστης έχει επιλέξει εκτύπωση του εντύπου μετά την υποβολή, θα εμφανιστεί αυτόματα η οθόνη επιλογής εκτύπωσης. **Στην περίπτωση που επιλεγεί εκτύπωση σε γραφικό εκτυπωτή, ο προσανατολισμός πρέπει να είναι οριζόντιος (landscape) ώστε να εκτυπωθεί με σωστή στοίχιση.**

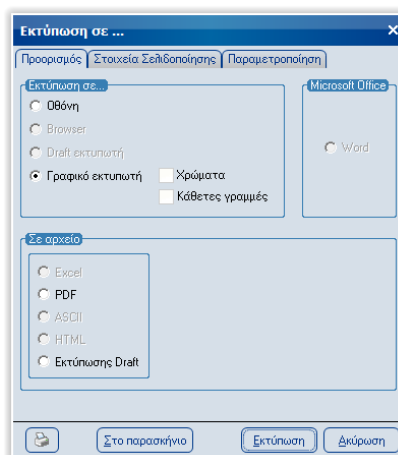

Στην φωτογραφία που ακολουθεί εμφανίζεται ένα παράδειγμα εντύπου όπου έχει γίνει εκτύπωση στην οθόνη.

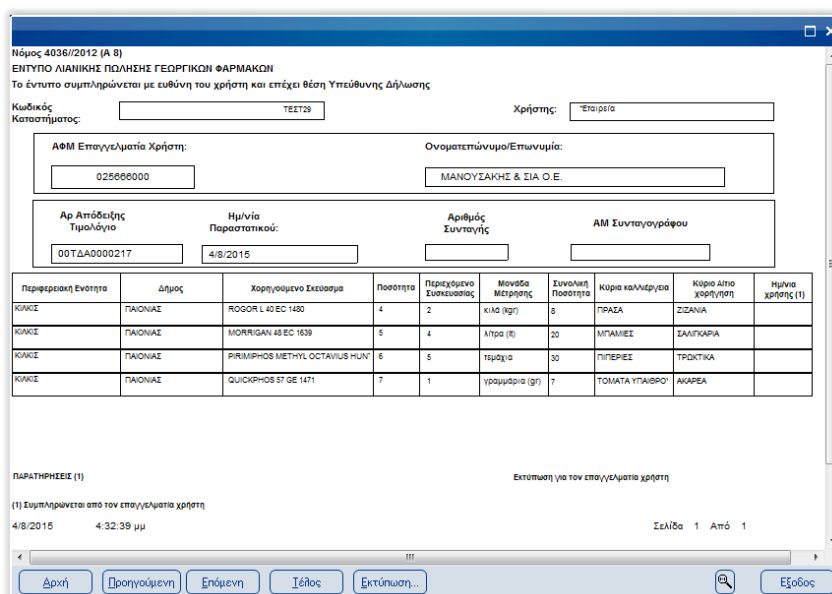

Επίσης, η επιτυχής ηλεκτρονική υποβολή του εντύπου απαγορεύει την οποιαδήποτε επεξεργασία στο παραστατικό. Από το μενού των εργασιών του παραστατικού πώλησης μπορεί να γίνει η επανεκτύπωση του εντύπου.

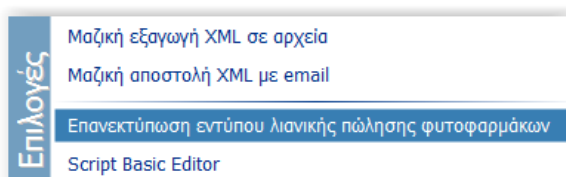

Παραμετροποίηση

Σταθερά στοιχεία ειδών

Μέσα από το μενού εργασιών στα σταθερά στοιχεία ειδών υπάρχει διαθέσιμη η εργασία «Στοιχεία πώλησης φυτοφαρμάκων». Με την επιλογή της εργασίας ανοίγει η οθόνη στην οποία μπορούν να δηλωθούν οι προτεινόμενες τιμές για τα ειδικά στοιχεία του είδους που αφορούν την πώληση φυτοφαρμάκων καθώς και να χαρακτηριστεί το είδος ότι είναι φυτοφάρμακο.

Στοιχεία πώλησης φυτοφαρμάκων

Ειδικά στοιχεία είδους σχετικά με φυτοφάρμακα

Φάρμακα 5236 DURSBAN 480 EC 1113

Μονάδες 1 κιλά (kg)

Αιτίες 9 ΣΤΕΝΟΦΥΛΛΑΖΙΖΑΝΙΑ

Καπλήγειες 2 ΒΑΜΒΑΚΙ

Περιεχόμενα 10

Φυτοφάρμακα

Αποδοχή Έξοδος

Επιλογές

Πρόσθετα στοιχεία

Συσχετιζόμενο έγγραφο Shift+F2

Αντιγραφή είδους

Επικόλληση είδους

Customize Form

Trace

Εναλλακτικές συσκευασίες

Είδη αντικατάστασης

Παρελκόμενα είδους

Φορολογική σύνθεση

Touchscreen Retail: σειρά εμφάνισης

Ανάλυση θέσεων αποθήκευσης

Εκτύπωση ετικετών

Στοιχεία πώλησης φυτοφαρμάκων

Script Basic Editor

Σταθερά στοιχεία πελατών

Μέσα από το μενού εργασιών στα σταθερά στοιχεία πελατών υπάρχει διαθέσιμη η εργασία «Στοιχεία πώλησης φυτοφαρμάκων». Με την επιλογή της εργασίας ανοίγει η οθόνη στην οποία μπορεί να δηλωθεί η περιφέρεια και ο δήμος που θα έρχονται ως προτεινόμενες τιμές κατά την συμπλήρωση του εντύπου λιανικής πώλησης. Κατά την καταχώρηση γίνεται έλεγχος ότι ο δήμος ανήκει στην δηλωθείσα περιφέρεια και εμφανίζεται μήνυμα σφάλματος στην αντίθετη περίπτωση.

Στοιχεία πώλησης φυτοφαρμάκων

Ειδικά στοιχεία πελάτη σχετικά με φυτοφάρμακα

Περιφέρεια 9 ΚΙΩΚΙΣ

Δήμος 42 ΠΑΙΟΝΙΑΣ

Αποδοχή Έξοδος

Επιλογές

Customize Form

Συσχετιζόμενο έγγραφο Shift+F2

Trace

Πρόσθετα στοιχεία

Αντιγραφή πελάτη

Επικόλληση πελάτη

Πελάτης CRM

Έλεγχος ΑΦΜ από ΓΓΠΣ

Στοιχεία πώλησης φυτοφαρμάκων

Script Basic Editor

Διαχείριση εταιριών

Στα σταθερά στοιχεία της εταιρίας ορίζεται το όνομα χρήστη και ο κωδικός καταστήματος που είναι απαραίτητα για την ηλεκτρονική υποβολή.

Στοιχεία TAXIS	Στοιχεία INTRASTAT	Στοιχεία ΔΙ.ΠΕ.ΒΕ.	Στοιχεία ΜΥΦ	Στοιχεία ελέγχου ΑΦΜ	Στοιχεία φυτοφαρμάκων
Όνομα χρήστη	minagrin_user		Κωδικός καταστήματος	shopcode	

Ενημέρωση πινάκων διαχείρισης φυτοφαρμάκων

Τα ειδικά στοιχεία φυτοφαρμάκων επιλέγονται από λίστες τις οποίες παρέχει το υπουργείο αγροτικής ανάπτυξης. Το Atlantis ERP με την εργασία «Ενημέρωση πινάκων διαχείρισης φυτοφαρμάκων» (Οργάνωση->Βοηθητικές εργασίες) παρέχει την δυνατότητα ενημέρωσης αυτών των λιστών. Ο χρήστης οφείλει να τρέξει την εργασία πριν αρχίσει να λειτουργεί την ενότητα και να ενημερώνει τις λίστες κάθε φορά που δεν μπορεί να βρεθεί το επιθυμητό ειδικό στοιχείο φυτοφαρμάκου.